

9 elles fabriquaient de petits outils

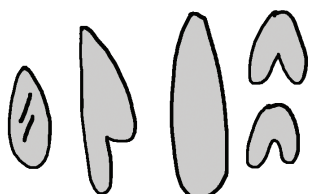

10 et tuaient le petit gibier



11 c'est la cueillette qui permettait de faire vivre le clan à 70%

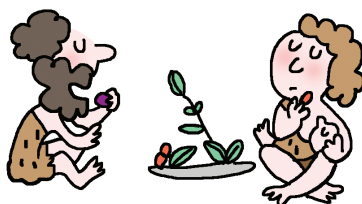

12 car la chasse était rarement fructueuse



13 et pourtant,
c'est la chasse
qui était valorisée



14 car c'est
de la viande
et du gras

ça
donne
des
forces



et ça
tient
chaud



15 et ce sont
les hommes
qui la mangeaient



16 pour pouvoir
chasser

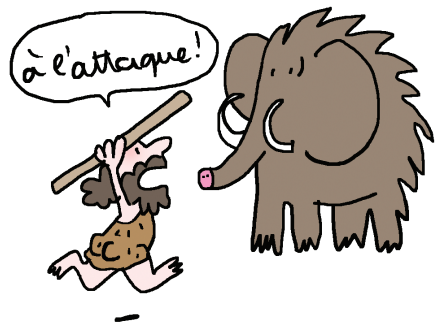

la chasse aux sorcières

1 les villageois croient que ces femmes sorcières sont responsables de leurs problèmes

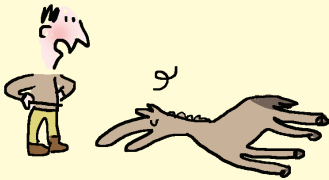

2 de la misère, de la pauvreté, des mauvaises récoltes et des tempêtes



3 toutes ces rumeurs conduisent les femmes devant les tribunaux



4 les rousses, celles qui ont du savoir, les vieilles (à partir de 28 ans) et celles qui rouspètent trop



5 même, les règles,
considérées jusque-
là comme
un signe de fécondité,



6 deviennent
une preuve de
malédiction



7 on décide que les
femmes qui souffrent de
règles très douloureuses
sont habitées par le démon

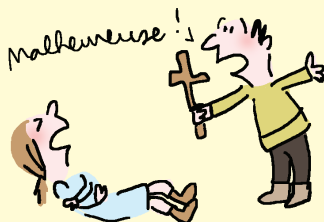

8 accusées de
sorcellerie,
elles sont exilées,
assassinées ou brûlées

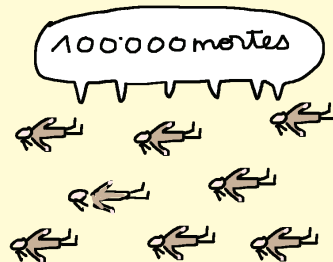

9 petit test pour prouver qu'une femme est une sorcière



10 mettre la femme soupçonnée nue



11 lui attacher les mains et les pieds

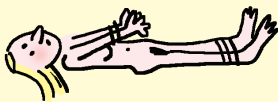

12 la jeter à l'eau *

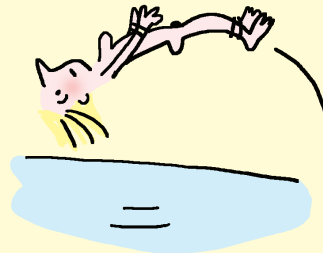

* préalablement bénie

13 si elle flotte,
c'est une sorcière!



14 on la sort de
l'eau et on la
brûle



15 si elle coule
et se noie,

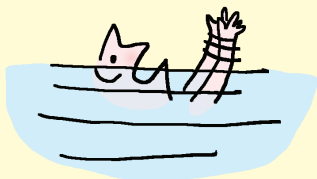

16 c'est qu'elle est
innocente
(mais elle est morte)

